

Tussenwoning met uitbouw



OBDAM | Weerestraat 49



Van't Riet
De-Makelaar

Gildestraat 1, Heerhugowaard | 072-5766366
Lepelaar 6, Hoorn | 0229-235356
info@vanhetrietmakelaars.nl



funda

Kenmerken & specificaties

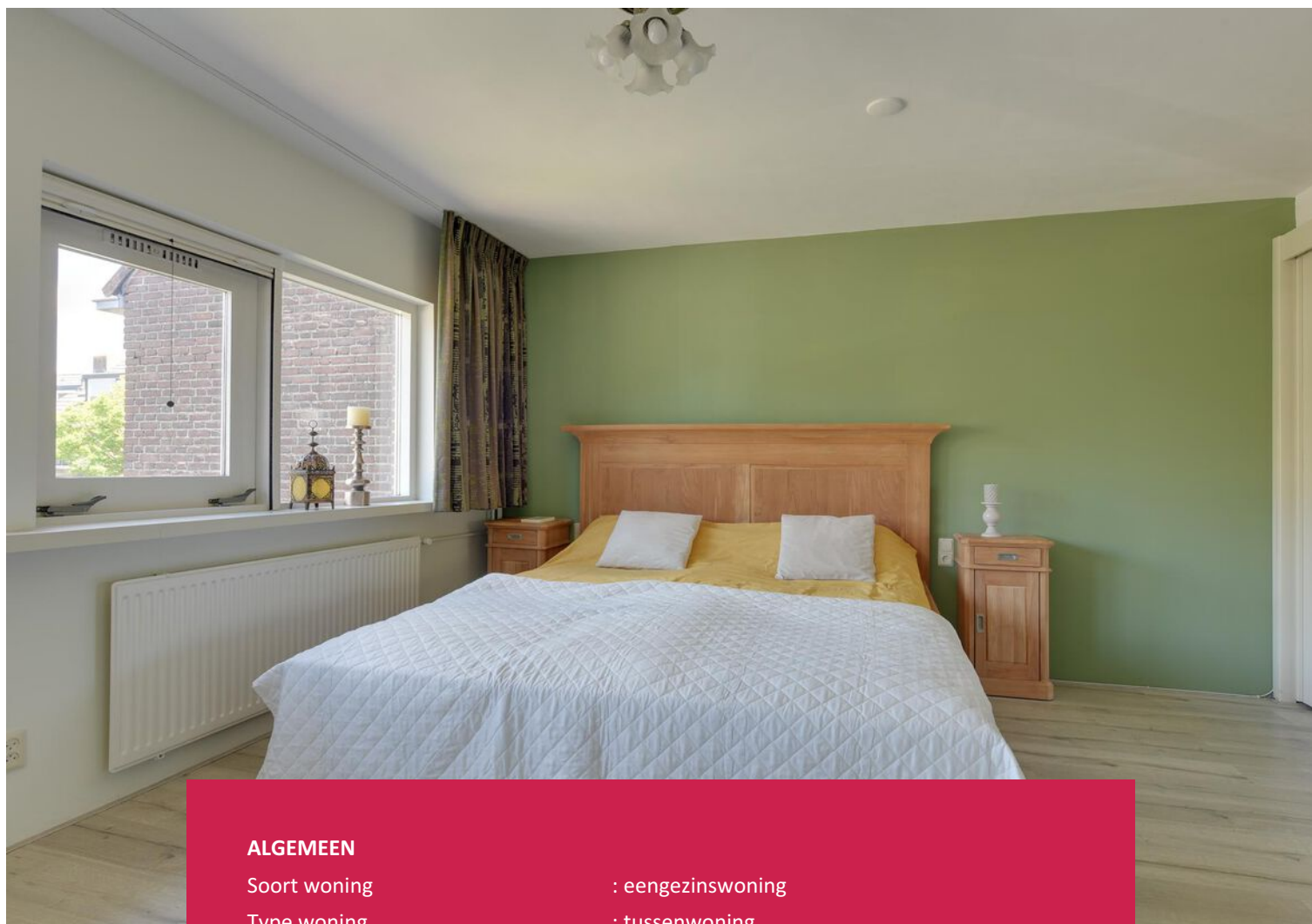

ALGEMEEN

Soort woning	: eengezinswoning
Type woning	: tussenwoning
Bouwjaar	: 1977

WONING

Aantal kamers	: 5
Inhoud woning	: 497 m ³
Perceeloppervlakte	: 171 m ²
Gebruiksoppervlakte woonfunctie	: 140 m ²

KADASTRALE GEGEVENS

Gemeente : Obdam
Sectie : A
Nummer : 2450

INSTALLATIES & ISOLATIE

Verwarming : c.v.-ketel
Bouwjaar CV ketel : 2009
Isolatie : dakisolatie, muurisolatie, vloerisolatie, dubbel glas, volledig geïsoleerd
Energie label : A

EXTRA INFORMATIE

Aanvaarding : in overleg

TUIN & GARAGE

Ligging : in woonwijk
Tuin : achtertuin, voortuin
Garage : vrijstaand met bergvloering



Omschrijving

Weerestraat 49, 1713 VB Obdam

Een verspringende tussenwoning met uitbouw, dakkapel en garage! Deze goed onderhouden eengezinswoning in Obdam heeft dus vele mooie extra's en is tevens voorzien van een duurzame pelletkachel en 14 zonnepanelen. De zonnige achtertuin op het zuiden heeft daarnaast nog een gezellige veranda en is achterom te bereiken middels de vrijstaande garage met elektrische overhead deur en poort. We laten de woning graag aan je zien tijdens een vrijblijvende bezichtiging, neem je contact met ons op voor een afspraak?

DE INDELING:

Begane grond:

Hal voorzien van meterkast en toegang naar de ruime woonkamer. Deze ruimte is aan de achterzijde in 2005 uitgebouwd over de gehele breedte van de woning. Hierdoor is er een flinke eethoek ontstaan en tevens een extra hal met toiletruimte. De keuken bevindt zich centraal in de woning en is onder andere voorzien van: 5-pits gasfornuis met oven, magnetron, afzuigkap, vaatwasser en koelkast. Een tussenhal biedt plaats aan de trap (met trapkast) naar de 1e verdieping. De tuin is middels openslaande deuren vanuit de woonkamer en de loopdeur in de hal te bereiken. Hier vind je een gezellige overkapping en toegang tot de garage welke is voorzien van bergvlisering, elektra en elektrische overheaddeur.

1e Verdieping:

Overloop met toegang tot 2 ruime slaapkamers, oorspronkelijk waren dit 3 slaapkamers. De badkamer is voorzien van een inloopdouche, dubbele wastafel en radiator. Een separaat tweede toiletruimte vind je op de overloop. Middels een vaste trap bereik je de 2e verdieping.

2e Verdieping:

Grote open ruimte, mede dankzij de realisatie van de dakkapel in 2004. Hier vind je tevens een afgesloten wasruimte met aansluiting voor de wasmachine en droger, omvormer en CV-opstelling.

BIJZONDERHEDEN:

- Zere ruime woonkamer door uitbouw;
- Dakkapel op de 2e verdieping;
- Vrijstaande garage met bergvlisering;
- Pelletkachel en zonnepanelen aanwezig voor lage stookkosten;
- Elektrisch zonnescherm aanwezig;
- Oplevering in overleg.



















Plattegrond



De plattegronden zijn geproduceerd voor promotionele doeleinden en ter indicatie.
Aan de plattegronden kunnen geen rechten worden ontleend
© www.objectenco.nl

Plattegrond



De plattegronden zijn geproduceerd voor promotionele doeleinden en ter indicatie.
Aan de plattegronden kunnen geen rechten worden ontleend
© www.objectenco.nl

Plattegrond

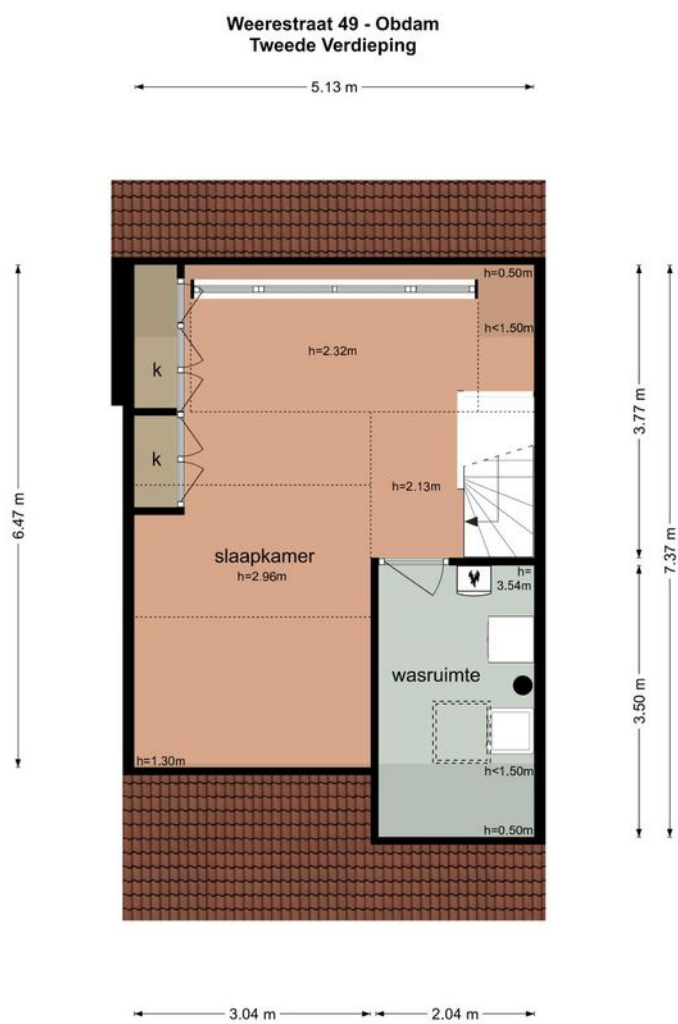

De plattegronden zijn geproduceerd voor promotionele doeleinden en ter indicatie.
Aan de plattegronden kunnen geen rechten worden ontleend.
© www.objectenco.nl

Plattegrond

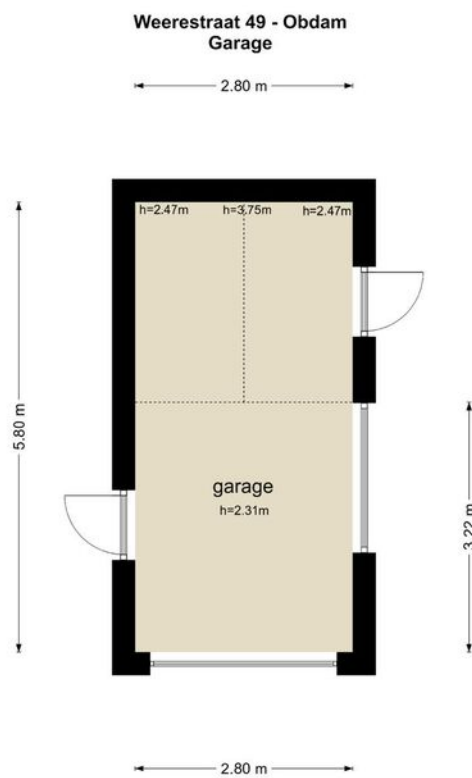

De plattegronden zijn geproduceerd voor promotionele doeleinden en ter indicatie.
Aan de plattegronden kunnen geen rechten worden ontleend
© www.objectenco.nl

Plattegrond

Weerstraat 49 - Obdam
Garage - Vliering

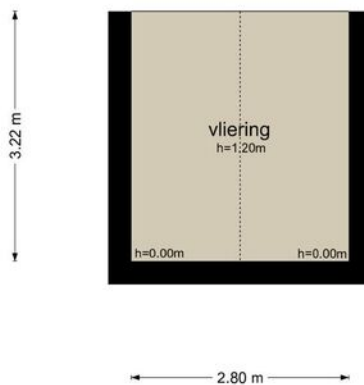

De plattegronden zijn geproduceerd voor promotionele doeleinden en ter indicatie.
Aan de plattegronden kunnen geen rechten worden ontleend
© www.objectenca.nl

Plattegrond

Weerstraat 49 - Obdam
Veranda

← 2.64 m →



De plattegronden zijn geproduceerd voor promotionele doeleinden en ter indicatie.
Aan de plattegronden kunnen geen rechten worden ontleend
© www.objectenco.nl

Kadastrale kaart

Kadastrale kaart

Uw referentie: weestraat



<p>12345 25 Perceelnummer Huisnummer</p> <p>— Vastgestelde kadastrale grens — Voorlopige kadastrale grens — Administratieve kadastrale grens — Bebouwing</p> <p>Voor een eensluidend uittreksel, geleverd op 21 april 2022 De bewaarder van het kadaster en de openbare registers</p>	<p>Schaal 1: 500</p> <p>Kadastrale gemeente Obdam Sectie A Perceel 2450</p> <p>Aan dit uittreksel kunnen geen betrouwbare maten worden ontleend. De Dienst voor het kadaster en de openbare registers behoudt zich de intellectuele eigendomsrechten voor, waaronder het auteursrecht en het databankenrecht.</p>	
---	---	--

Locatie op de kaart

Weerstraat 49, 1713 VB Obdam

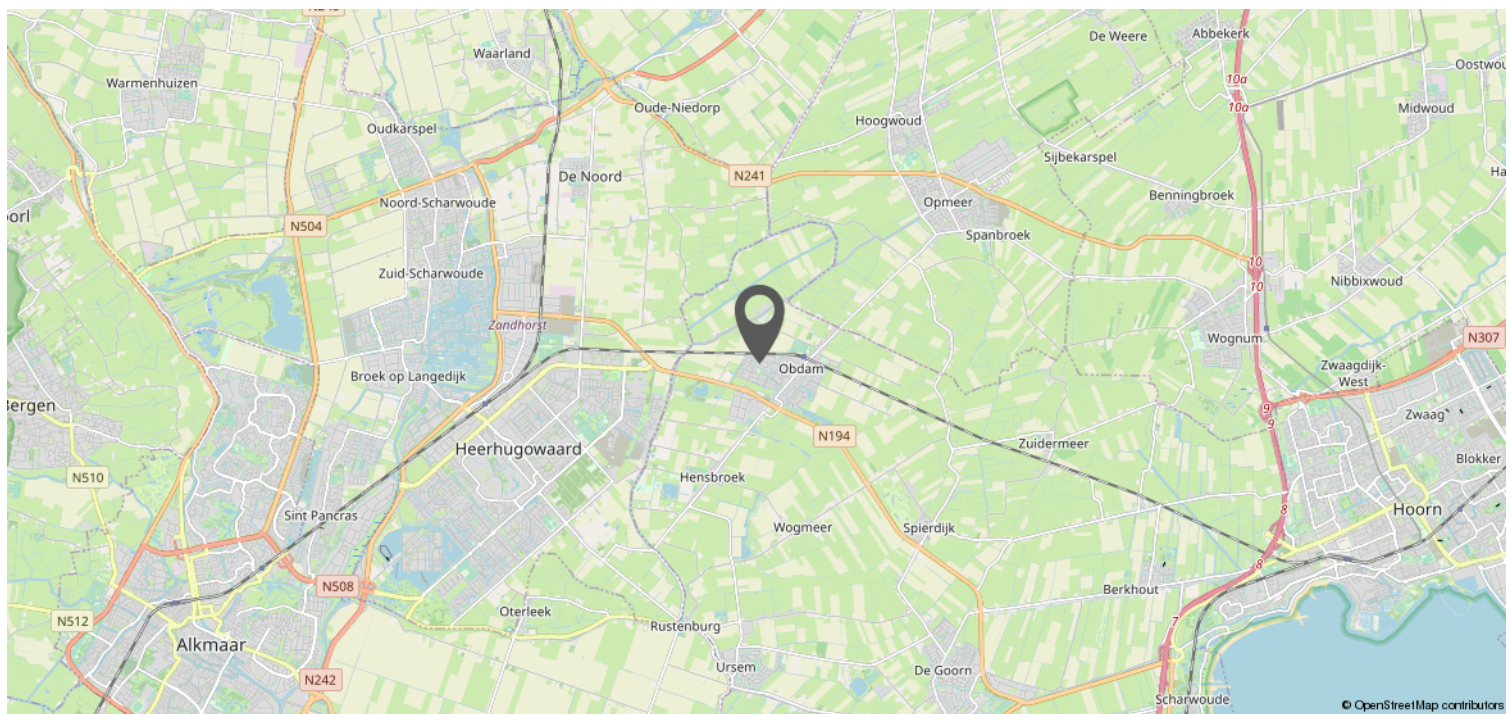
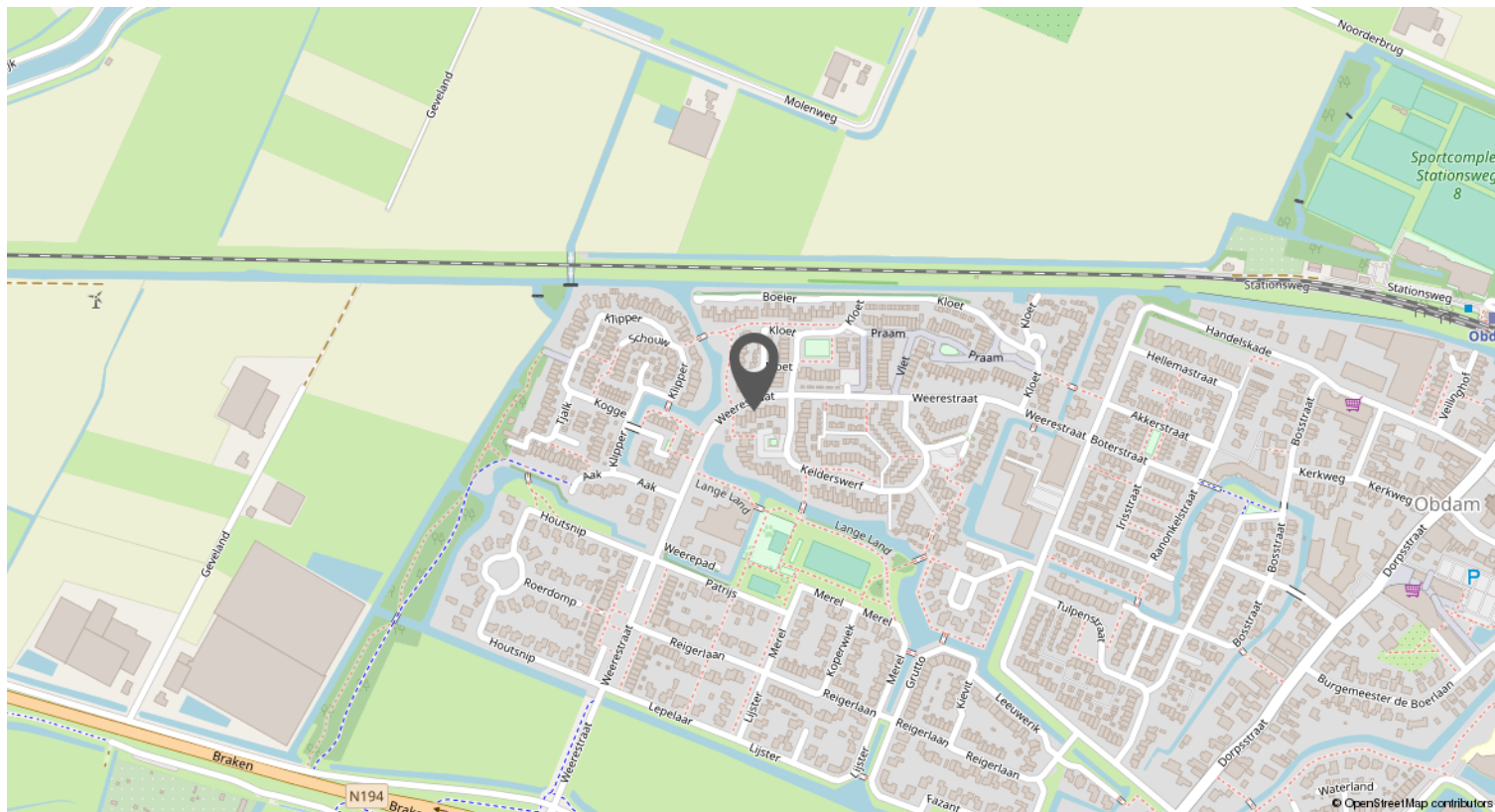

Verkoopinformatie & procedures

Omdat je interesse toont in deze woning hebben wij een aantal belangrijke zaken op een rijtje gezet:

UITBRENGEN VAN EEN BOD

Alle door Van 't Riet De-Makelaar en verkoper verstrekte informatie moet uitsluitend gezien worden als een uitnodiging tot nader overleg dan wel tot het uitbrengen van een bod.

OVEREENSTEMMING

Verkoper stelt uitdrukkelijk dat de overeenstemming niet eerder tot stand komt dan dat niet alleen over de hoofdzaken (prijs, object), maar ook over de details (zoals oplevering, roerende zaken, etc.) overeenstemming is bereikt en de ondertekening van de koopovereenkomst heeft plaatsgevonden.

ONTBINDENDE VOORWAARDEN

Over ontbindende voorwaarde(n) moeten partijen het eens zijn vóór of tijdens de (mondelinge) koop. Als bieder krijg je niet automatisch een ontbindende voorwaarde voor bijvoorbeeld de financiering. Je dient dit expliciet bij het bod te vermelden.

HYPOTHEEK

Voorafgaand aan de oriëntatie naar een nieuwe woning is het van belang om inzicht te verkrijgen in jouw hypothecaire mogelijkheden.

KOOPOVEREENKOMST

Behoudens nadere afspraken gelden de standaard regels, zoals deze voorkomen in de modelkoopovereenkomst.

WAARBORG SOM

Bij het sluiten van de koopovereenkomst zal tot meerdere zekerheid voor de nakoming van de verplichtingen van koper binnen maximaal 7 weken na overeenstemming een waarborgsom c.q. bankgarantie ter grootte van 10% van de overeengekomen koopsom worden verlangd.

ERFDIENSTBAARHEDEN

Indien er op de woning of het perceel erfdienstbaarheden, kwalitatieve verplichtingen en/of andere bedingen rusten, gaan ze over op de koper en worden ze in de koopovereenkomst opgenomen.

OUDERDOMSCLAUSULE

In de koopovereenkomst zal, indien van toepassing, worden opgenomen dat koper verklaart ermee bekend te zijn dat de onroerende zaak meer dan 20 jaar oud is, hetgeen betekent dat de eisen die aan de bouwkundige kwaliteit gesteld worden aanzienlijk lager kunnen liggen dan bij nieuwe woningen. Tenzij de verkoper de kwaliteit ervan gegarandeerd heeft, staat de verkoper niet in voor gebreken aan vloeren, leidingen van elektriciteit, water en gas, de riolering en de aanwezigheid van doorslaand of optrekkend vocht. Wij nodigen de kandidaat-koper uit ook zelf onderzoek naar de staat van onderhoud van het gehele object te (laten) doen.

ASBEST

Is de onroerende zaak gebouwd voor 1994 dan bestaat de mogelijkheid dat er asbesthoudende stoffen aanwezig zijn. Bij eventuele verwijdering hiervan dienen op grond van de milieuwetgeving speciale maatregelen te worden genomen. Koper verklaart met deze milieuwetgeving bekend te zijn en vrijwaart verkoper voor alle aansprakelijkheid die uit de aanwezigheid en/of verwijdering van asbest uit de desbetreffende onroerende zaak kan voortvloeien. Dit wordt ook vermeld in de koopovereenkomst.

BODEMONDERZOEK

Koper wordt in de gelegenheid gesteld om de bodem en/of het grondwater van de woning op enige verontreiniging te laten onderzoeken door een erkend milieubedrijf. De kosten voor dit onderzoek komen voor rekening van de koper.

BOUWKUNDIGE KEURING

Koper wordt in de gelegenheid gesteld de woning voor het sluiten van de koopovereenkomst te laten keuren door een erkend bouwtechnisch bureau om eventuele bouwkundige gebreken vast te stellen, dan wel de woning te laten controleren op de aanwezigheid van asbesthoudende materialen. De kosten voor deze keuring komen voor rekening van de koper.

ONDERZOEKSP LICHT

De koper heeft zijn eigen onderzoeksplicht. Dit betekent dat de koper zelf onderzoek dient te verrichten naar de diverse zaken die van belang zijn bij het nemen van de juiste koopbeslissing. Dit kan zeer complex zijn, daarom raadt Van 't Riet De-Makelaar je aan om een eigen aankoopmakelaar in te schakelen die je kan ondersteunen bij de aankoop.

MEDEDELINGSPLICHT VERKOPER

De verkoper heeft een mededelingsplicht. De koper mag daarom verwachten dat de informatie die door de verkoper wordt verstrekt, correct is. Er moet altijd melding worden gemaakt van eventuele gebreken en bijzondere omstandigheden. Deze staan ook vermeld op de verkoopvragenlijst van de woning, deze kan je desgewenst opvragen. De lijst wordt bijgesloten bij de koopovereenkomst.

VOORBEHOUDEN

Hoewel er gestreefd is naar een zo zorgvuldig mogelijke weergave van de beschikbare gegevens moet er van uitgegaan worden dat de informatie slechts indicatief is. De gegevens (bedragen, jaartallen, omschrijvingen etc.) kunnen zijn verkregen door mondelinge overdracht. De eventueel in de brochure opgenomen tekeningen geven soms de standaardsituatie van de woning weer.

EEN WONING BEZICHTIGD.. EN DAN?

Graag ontvangen wij een reactie op deze bezichtiging, zodat wij de verkoper hierover kunnen informeren. Mocht je nog vragen of opmerkingen hebben, neem dan gerust contact met ons op.

TOCH EEN ANDERE WONING?

Het zou kunnen zijn dat deze woning niet de woning van je keuze is. Misschien kunnen wij dan toch iets voor je betekenen als aankoopmakelaar. Wij weten wat er speelt op de woningmarkt en kennen het aanbod. Ook zijn wij op de hoogte van de omgevingsfactoren die voor jou van belang kunnen zijn, zoals bestemmingsplannen en regio- en wijkinformatie. Wij gaan graag samen met jou op zoek!

Heb je interesse?

Van 't Riet De-Makelaars? Actief, betrokken en professioneel!

Van 't Riet De-Makelaar is een regionaal georiënteerd makelaarskantoor met gediplomeerde en gecertificeerde makelaars/taxateurs. Wij zijn gespecialiseerd in verkopen, aankopen en taxeren van woningen. Wij kenmerken ons door onze actieve, professionele inzet. Met grote betrokkenheid doorlopen we samen met de klant het hele traject van het begin tot het eind. En we doen wat we zeggen. Want we snappen dat jouw woning een belangrijk deel is van je leven en je financiële huishouding. Jij moet prettig en zonder zorgen de stap kunnen maken; wij zorgen dat wij het totaalbeeld voor jou in de gaten blijven houden.

Jouw eigen woning?

Wellicht ben je thans eigenaar van een woning en vraag je je af welke mogelijk-heden of kansen deze woning op de woningmarkt maakt. Om een reële waarde en markt-potentie te kunnen geven komen wij graag bij je langs. Vrijblijvend vertellen wij in een persoonlijk gesprek wat Van 't Riet De-Makelaar voor je kan betekenen.



Team Van 't Riet De-Makelaar

Ashley Hoebe, Register Makelaar Taxateur o.z.: 06 - 10 86 39 63

Marius Broedersz, Register Makelaar Taxateur o.z.: 06 - 53 58 58 13

Jeffrey Velkers, Register Makelaar Taxateur o.z.: 06 - 33 74 12 45

Vincent Vermeulen, Register Makelaar Taxateur o.z.: 06 - 51 53 77 24

Michael van Mullum, Kandidaat Register Makelaar Taxateur o.z.: 06 - 13 96 75 47

Lois Riksten, Kandidaat Register Makelaar Taxateur o.z.: 06 - 82 76 49 75

**Van't Riet
De-Makelaar**

Gildestraat 1, Heerhugowaard | 072-5766366
Lepelaar 6, Hoorn | 0229-235356
info@vanhetrietmakelaars.nl